



2022年11月1日～

日本医科大学付属病院行き				
「午前」便				
駒込駅 (発)		日暮里駅 (発)		日本医大病院 (着)
		7:35	→	7:55
8:10	→			8:25
		8:50	→	9:05
		9:30	→	9:45
		10:05	→	10:20
		10:45	→	11:00
		11:20	→	11:35
12:00	→			12:15
「午後」便				
		14:15	→	14:30
		14:55	→	15:10
		15:35	→	15:50
		16:25	→	16:40
		17:00	→	17:15

日暮里駅行き・駒込駅行き						
「午前」便						
日本医大病院 (発)		日暮里駅 (着)		腎クリニック (着)		駒込駅 (着)
7:55	→			8:00	→	8:10
8:35	→	8:50				
9:15	→	9:30				
9:50	→	10:05				
10:30	→	10:45				
11:05	→	11:20				
11:45	→			11:55	→	12:00
「午後」便						
14:00	→	14:15				
14:40	→	14:55				
15:20	→	15:35				
16:10	→	16:25				
16:45	→	17:00				

※日本医科大学付属病院の乗降場所は中央玄関ロータリーです。 【病院の休診日（日・祝日・創立記念日・年末年始休暇等）は運休】

※交通事情や天候、車両トラブル等によりやむを得ず急な運休や遅延が発生する場合がございます。運休につきましては、ホームページでご案内いたします。

また乗車定員を超えた場合はご利用できない場合がございますので、予めご了承のうえ、ご利用くださいますようお願い申し上げます。

# 日本医科大学付属病院 巡回バス 乗降場所

## 駒込駅



ロータリー内の車両状況により、停車位置が前後いたします



## 日暮里駅



★ 東口時計台・公衆トイレ付近  
(電車の場合、北改札から出る)

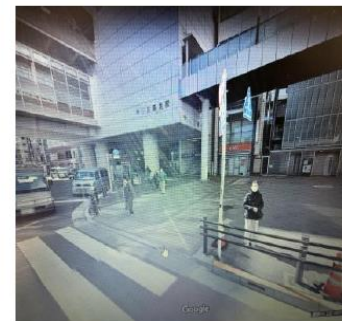

※ 乗降場所に停留所等の表示はございません。

